

最新鋭の翼とやさしいおもてなし



**イメージ**

ビジネスクラスの特長は、クラス最大級のプレミアムシート、シートに合わせて、仰つたりとお寝したい、持ちやすいフルフラットベッドが、さまざまな機能を活用いただけるビジネススペースへ、充実したエンターテインメントやお食事をお楽しみいただけるダイニングスペースへ、自在に変化して快適な時間を演出します。

**イメージ**

シンガポール航空なら、エコノミークラスも快適でパーソナルな空間に、広々と足を元気に伸ばすスペース、さらには10.6インチの大きなパーソナルスクリーンでは、映画やテレビ、ゲーム等をお楽しみいただけます。USBポートも標準装備。ビジネススペースとしてもご利用いただけます。

**イメージ**

全てのシートにワールドワイド設置、1,000種類のコンテンツを満喫!

**イメージ**

世界の著名なシェフ達が考案したメニューの色々。

クルーズ Q&A

- Q1. クルーズ代金に含まれるものは？**  
 航海運賃・キャビン宿泊料・食料代・エンターテインメントプログラム(劇場、レクリエーションなど)・プール・フィットネスクラブ・図書室などです。バー・ラウンジ・レストランなどで注文されたお飲物代、オプションナッツァー、ランドリーサービス、医療費、通信費、ショッピング、写真代、カジノ、マッサージ、スパ、チップ、美容室などは個人費用となります。チップの目安は7泊クルーズの場合49ユーロほどで、精算明細書に自動的に加算されます。
- Q2. 医療サービスはありますか？**  
 船内には医師と看護師が乗船しています。毎夜配られる船内新聞「TODAY」に記載されている時間で対応いたします。客室への往診サービスは24時間行われております。医療費・薬の処方は実費で精算していただく必要があります。医療負担を最小限に抑えるためにも、任意の旅行傷害保険に入ることをお勧めいたします。飲みなれただけませぬとござましたら、日本からご持参ください。妊娠後期の方はご乗船いただけませんので、ご注意ください。
- Q3. どのような服装を準備はよいでしょうか？**  
 船上では、お好きな服装をお楽しみください。フォーマル指定のドレスコードがある日には、ややエレガントな服装をご用意ください。(女性の方は、和服があるとうれしいかもしれません。)主役はお客様です。ぜひ、お洒落をして船上の夜をお楽しみください。
- \*ディナー時のドレスコードは船内新聞「Today」でご案内しております。  
 \*ドレスコードの目安(Tシャツ、Gパン、短パンはご遠慮ください)

	スマートカジュアル(5回)	フォーマル(2回)
女性	ワンピース、ブラウスにスカートなど	イブニングドレス、カクテルドレスなど

ご旅行条件(要旨) お申し込みの際は別途交付する詳細旅行条件書をお受け取りになり、ご確認の上お申し込みください

- 募集型企画旅行契約  
 この旅行は下記掲載の旅行会社(以下「当社」といふ)が企画実施する旅行であり、この旅行に参加するお客様は当社と募集型企画旅行契約を締結することになります。また旅行条件につきましては、別途お渡しする旅行条件書および出発前にお渡しする最終日程表並びに当社旅行契約の募集型企画旅行契約の部)によりします。
1. 旅行のお申し込み  
 (1) 当社所定の旅行申込書に所定事項を記入の上、右記のお申込金を添えてお申込みいただきます。お申込金は、旅行代金または取消料・違約料のそれぞれ一部として取扱いします。  
 (2) 当社(旅行申込書に所定された「旅行旅行会社」を含む、以下「当社」といいます)は、電話・郵便・ファクシミリその他通信手段による旅行契約の予約を受け付けます。この場合、お客様は、当社が予約の承諾の旨を通知した後5日以内に、(1)の申込みお申込金を提出していただきます。この期間内に申込みのお支払いがない場合、当社はお客様に通知のうえ、予約はなかったものとして取扱います。
- |                   |             |
|-------------------|-------------|
| 旅行代金が30万円以上       | お1人様60,000円 |
| 旅行代金が15万円以上30万円未満 | お1人様40,000円 |
| 旅行代金が15万円未満       | お1人様30,000円 |
2. 旅行のご参加について  
 (1) 旅行開始日に15歳未満の方のご参加は、親権者の同行を条件とします。また、旅行開始日は20歳未満の方のご参加は、親権者の同意が必要です。  
 (2) 旅行開始時点で75歳以上の方は、場合により別途「医師の健康診断書」の提出をお願いすることがあります。また、コースによりお申込みをお断りさせていただく、お付き合いの方向性などを条件とさせていただく場合があります。  
 3. 旅行契約の成立時期  
 旅行契約は、当社が契約の締結を承諾し、お申込金または旅行代金(お支払い対象旅行代金)を受領したときに成立します。旅行契約(締結又は契約)の成立によりお申込みの場合、当社が旅行契約の締結を承諾する旨の通知を発したときとなります。  
 4. 旅行代金のお支払い  
 旅行代金は、旅行開始日より前日から起算してさかのぼって21日以前に全額お支払いいただきます。  
 5. 旅行代金に含まれるもの  
 以下のものを含まれていません。(いずれも募集型企画旅行中または旅行日程として表示されたもの)  
 ①航空、船舶、鉄道等利用運送機関の運賃②送迎・移動のバス等の料金③観光・視察に係る料

旅行企画・実施

**株式会社 オーバーシーズ トラベル**  
 OTA 観光庁長官登録旅行業第366号 JATA正会員

■東京/東京都中央区銀座3-7-16 銀座NSビル5階  
 旅行会社様専用 ☎03-3567-2233  
 お客様専用ダイヤル ☎03-3567-2245

■大阪/大阪市中央区本町4-5-16 本町華業ビル5階  
 お取り扱い店様専用 ☎06-6265-2177

■名古屋/名古屋市中区錦1-17-26 ラウンドテラス伏見2F  
 お取り扱い店様専用 ☎052-253-8202

■福岡/福岡市中央区天神1-15-1 日之出ビル4階  
 お取り扱い店様専用 ☎092-732-3030

パケーションツアーの電子パンフレットなど、旅の情報満載サイト  
 ホームページアドレス <http://www.sia-holidays.jp>

本パンフレットの写真はイメージ写真であり、実際の景色と異なることがあります

■日本～シンガポール往復 スケジュール

成田発着	往路 SQ637	便名 11時10分	シンガポール着 17時45分
	復路 SQ638	便名 23時55分	成田着 08時00分(翌日着)
関空発着	往路 SQ619	便名 11時00分	シンガポール着 17時05分
	復路 SQ618	便名 01時30分	関空着 09時00分
名古屋発着	往路 SQ671	便名 10時30分	シンガポール着 16時45分
	復路 SQ672	便名 01時10分	シンガポール着 08時50分
福岡発着	往路 SQ655	便名 10時00分	シンガポール着 15時35分
	復路 SQ656	便名 01時05分	シンガポール着 08時00分

※2011年12月現在の最新の運航スケジュールをもとに作成しておりますが航空会社の都合により予告なく運休・発着時刻の変更が生じる場合がございます。ご予約の際にご確認下さい。

- ります。船内の通貨はユーロ(€)です。クルーズ最終日に現金(円もお受けします)またはクレジットカードで精算していただきます。長い待ち時間を避けるためにも、クレジットカードのご登録をお勧めいたします。日本円現金・トラベラースチェックからの両替ではその都度手数料がかかります。
- Q6. 喫煙は可能でしょうか？**  
 劇場、レストランなど公共スペースは禁煙となります。バー・ラウンジでは喫煙コーナーがございます。また、お部屋内での喫煙は可能ですがバルコニーは防災上の理由で禁煙となります。お部屋には灰皿が設置されておりませんので、必要な方はキャビンスチュアードにお申し出ください。
- Q7. 客室の設備と注意点は？**
- 電圧/プラグ  
お部屋の中の電圧は220V(ヨーロッパ式プラグ)です。予め、マルチプラグをセットしておりますので、日本のコンセントをそのままお使いいただけます。なお、お部屋に備え付けのヘアードライヤー以外の、熱を発生する電気機器はご使用いただけません。ご注意ください。変圧器をお持ちのお客様はご持参いただくことをお勧めいたします。
  - アメニティ  
石鹸・ティッシュ・大小のタオルがございます。歯ブラシ・髭剃り・くし・スリッパ・パジャマなどはございませんので、通常お使いの洗面用具(シャンプー・リンス・ボディーソープ等)をお持ちいただくことをお勧めいたします。
  - 金庫  
贈証番号で開け閉めするタイプの金庫です。貴重品は各自で管理してください。
  - テレビ  
遊覧訓練、寄港地観光など、各種案内が放送されております。NHKワールド(日本のニュースですが、英語で流すことが多い)も放送されております。
  - ミニバー  
潮湯かし器・ティーマグ・氷、有料飲料がセットされており、氷は毎日お取替いたします。有料飲料には15%サービスチャージが加算されますのでご注意ください。

Q5. 船上では現金が必要ですか？

- カジノ以外では現金を持ち歩く必要はありません。お客様には船内で、現金の代わりとなる「コストカード」(磁気カード)をお渡しいたします。免税店等のお買い物、お飲物のご注文もコストカードでお支払いいただけます。料金は、精算明細書に加算されます。なお、オーダーしたお飲物のお値段は、チップ込となっております。
- |                           |           |
|---------------------------|-----------|
| 取消日                       | 取消料       |
| 旅行開始日の前日から起算して59日前～41日前まで | 旅行代金の10%  |
| 旅行開始日の前日から起算して40日前～28日前まで | 旅行代金の20%  |
| 旅行開始日の前日から起算して27日前～14日前まで | 旅行代金の30%  |
| 旅行開始日の前日から起算して13日前～2日前まで  | 旅行代金の40%  |
| 旅行開始日の前日から起算して前日・当日       | 旅行代金の50%  |
| 旅行開始後又は無連絡不参加             | 旅行代金の100% |
- \*取消日が1日・祝日の場合はその前営業日までとさせていただきます。  
 ※コースは、当社「クルーズ契約」を締結約款いたします。上記の取消料を適用いたしますのでご注意ください。ご旅行お申し込みの際は、海外クルーズ保険を同時にお申込みされることをお勧めします。詳しくは裏面海外クルーズ保険のおすめをご参照ください。

SIA Holidays | SINGAPORE AIRLINES | Costa CRUISING ITALIAN STYLE

2012年3月～4月  
 成田・関空・名古屋・福岡 発着

シンガポール航空直行便で行く  
 充実のシンガポール観光と  
 コスタクラシカで巡る

タイ・マレーシア クルーズ  
 10日間

お一人様旅行代金(2名様1室利用)  
**¥148,000～¥158,000**  
 (内側キャビン) (海側キャビン)



\*2009年、コスタクルーズは183万人のお客様にご乗船いただき、ヨーロッパでのクルーズ乗船者記録を更新しました。

CHANGI airport singapore | SINGAPORE AIRLINES | A great way to fly

無断転写複写を禁じます

# コスタクラシカで巡る タイ・マレーシア 10日間



1名出発 木曜日 出発



■出発日  
3月15日、3月29日

日時	現地時刻	スケジュール
1	午前 夕刻	東京(成田)/名古屋/大阪/福岡発、シンガポール航空直行便にてシンガポールへ シンガポール着後、送迎車にてホテルへ 市内レストランにて夕食 ××夜【ホテル泊】
2	午前 午後 21:00	ホテルにて朝食 シンガポール市内観光(昼食付) マライオンパーク・チャイナタウン・リトルインディア・マウントフェーバー・免税店 市内レストランにて昼食(飲茶) クルーズターミナルへ到着後、チェックイン・コスタクラシカ乗船 シンガポール出発 朝昼夜【船中泊】
3	12:00 18:00	クアantan(マレーシア)入港 自由行動でお楽しみください。 朝昼夜【船中泊】
4	終日	クルージング 船内のアクティビティやイベントをお楽しみください。 朝昼夜【船中泊】
5	8:00	レムチャパン(タイ)入港 (OP)アユタヤ観光など 朝昼夜【船中泊】
6	午前 14:00	出発まで自由行動または寄港地観光でお楽しみください。 朝昼夜【船中泊】
7	7:00 16:00	サムイ島(タイ)入港 自由行動でお楽しみください。 朝昼夜【船中泊】
8	終日	クルージング 船内のアクティビティやイベントをお楽しみください。 朝昼夜【船中泊】
9	8:00 夕刻 夜	シンガポール入港 下船後、セントーサ島観光(アンダーウォーターワールド入場など) 市内レストランにて夕食(海鮮料理) 空港へ シンガポール発、シンガポール航空直行便にて東京(成田)/名古屋/大阪/福岡へ 朝×夜【機中泊】
10	朝	東京(成田)/名古屋/大阪/福岡着



1名出発 木曜日 出発

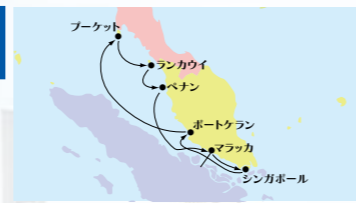

■出発日:  
3月22日、4月5日

日時	現地時刻	スケジュール
1	午前 夕刻	東京(成田)/名古屋/大阪/福岡発、シンガポール航空直行便にてシンガポールへ シンガポール着後、送迎車にてホテルへ 市内レストランにて夕食 ××夜【ホテル泊】
2	午前 午後 18:00	ホテルにて朝食 シンガポール市内観光(昼食付) マライオンパーク・チャイナタウン・リトルインディア・マウントフェーバー・免税店 市内レストランにて昼食(飲茶) クルーズターミナルへ到着後、チェックイン・コスタクラシカ乗船 シンガポール出発 朝昼夜【船中泊】
3	9:00 18:00	ポートケラン(マレーシア)入港 (OP)クアラルンプール&国立博物館など 朝昼夜【船中泊】
4	14:00	ブーケット(タイ)入港 (OP)ブーケット観光とアイランドサファリなど 朝昼夜【船中泊】
5	終日 19:00	出発まで自由行動または寄港地観光でお楽しみください。 朝昼夜【船中泊】
6	8:00 18:00	ランカウイ(マレーシア)入港 (OP)ランカウイ ハイライトツアーなど 朝昼夜【船中泊】
7	8:00 17:00	ペナン(マレーシア)入港 (OP)ジョージタウンと郊外ツアーなど 朝昼夜【船中泊】
8	12:00 18:00	マラッカ(マレーシア)入港 (OP)マラッカの遺跡など 朝昼夜【船中泊】
9	8:00 夕刻 夜	シンガポール入港 下船後、セントーサ島観光(アンダーウォーターワールド入場など) 市内レストランにて夕食(海鮮料理) 空港へ シンガポール発、シンガポール航空直行便にて東京(成田)/名古屋/大阪/福岡へ 朝×夜【機中泊】
10	朝	東京(成田)/名古屋/大阪/福岡着

【2コース共通条件】●食事:朝食8回、昼食7回、夕食9回(機内食除く)●添乗員:同行いたしません。シンガポールでは現地係員がお世話させていただきます。●最少催行人員:1名様より催行いたします。(1名様の場合、一人部屋追加料金が必要となります)●利用予定航空会社:シンガポール航空指定●利用予定ホテル:スイソテル・ザ・スタンフォード、フェアモント、マリーナマンダリン、パンパシフィックまたは同等クラス ※天候・現地政治情勢により、予定寄港地に寄港できない場合または船のスケジュール(寄港地、順路、時間)が予告なく変更となる場合がございます。

## SIAホリディズならではの特典 おすすめポイント

- ①充実のシンガポール市内観光付  
シンガポールのシンボル、マライオン。上半身がライオン、下半身が魚になっています。高層ビルを背景に立つ姿は実に凛々しいです。
- ②1日目と9日目の夕食付。もちろんクルーズ中は全食事です。
- ③シンガポールでは、デラックスクラスホテルに宿泊。
- ④人気のシンガポール航空直行便利用でお体にも楽です。
- ⑤自由行動中に便利!シンガポールガイドブックをプレゼント!
- ⑥1名様より出発保証



**マライオン**  
シンガポールのシンボル、マライオン。上半身がライオン、下半身が魚になっています。高層ビルを背景に立つ姿は実に凛々しいです。



**アンダーウォーターワールド**  
アンダーウォーターワールドは、近海の海洋生物をご覧いただける、セントーサ島内の有名な海洋水族館です。魚にエサを与えたり、イルカのショーなど家族で楽しめる観光スポットです。

## 成田発・大阪発・名古屋発・福岡発同額

■2名1室利用時のお一人様料金

出発日	船室タイプ	
	ツアーコード: TSQCR001S 内側キャビン[シャワー付] (約16㎡)	ツアーコード: TSQCR002S 海側キャビン[シャワー/窓付] (約16㎡)
Aコース 3/15・29	148,000	158,000
Bコース 3/22 4/5		
一人部屋追加料金	50,000	65,000
ビジネスクラス追加料金	300,000	

※国内空港施設使用料(成田:大人2,540円/子供1,520円、関空:大人2,650円/子供1,330円、名古屋:大人2,500円/子供1,250円、福岡:大人945円/子供472円)が必要となります。  
※旅行代金の他に国内空港施設使用料(上記参照)、港湾使用料(13,000円)、コスタ保険料(1,500円)、海外空港諸税(1,740円)、航空燃油追加料金(目安25,000円:1/2現在)、航空保険料(100円)が別途必要となります。  
※航空燃油追加料金は2011年12月1日時点での情報であり、今後、原油価格の変動に伴い金額が変更される可能性がございますことを予めご了承ください。  
※3~4人目対応キャビンには限りがございます。お問合せください。  
※海側キャビンはダブルベッドのお部屋になることもございます。

# 初めてのお客様でも安心の 日本人コーディネーター乗船予定!

日本語での船内新聞、夕食のレストランメニューをご用意しております。

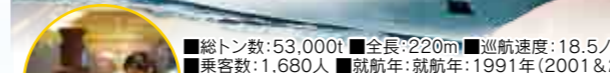

■総トン数:53,000t ■全長:220m ■巡航速度:18.5ノット ■船室数:654室  
■乗客数:1,680人 ■就航年:就航年:1991年(2001&2005年改装)



### レストラン

お食事はイタリア料理が中心となります。また事前のお申し出により、ベジタリアンメニューもご用意いたします。またピッツェリアやバー・ラウンジでは、本格的なイタリアンピザやカフェ、お好みのカクテルなどもお楽しみいただけます!(有料)



### 服装

船上はお好きな服装でお楽しみください。カジュアルなリゾートウェア、履き慣れた靴、水着の他、クルーズコースに合った服とフォーマルティナー用のちょっとお洒落な服をお持ちください。堅苦しく考えず、お気に入りのお洒落を楽しむのがイタリアンスタイルです。



その他  
スパ・サウナも充実



### エンターテインメント&アクティビティ

世界各国から訪れるお客様のため、コスタクルーズでは言葉が分からなくても楽しめるエンターテインメントも数多くご用意しております。ダンスレッスン、クッキングデモンストレーション、ゲーム、シアターでのショーなど、楽しいイタリアンスタイルのクルーズをお楽しみください。



### 寄港地観光

寄港地では各地の魅力を存分に味わえるオプションツアーをご用意しております。環境保護に積極的に取り組むコスタならではのエコツアー、名所旧跡を巡るツアーなど内容も様々です。



## 古代から現代までのイタリアの魅力に溢れる コスタクラシカ COSTA CLASSICA



写真はキャビンの一例です。

陽気で気さくな個性が光るコスタクラシカは、コスタ船団の中で最も愛されている客船のひとつです。改装を終え、さらに美しく、快適にリニューアルしました。精巧な壁面がルネッサンス期や古代ローマのたたずまいを再現したチボリレストラン。ブッチェニダンスホールでは、ブッチェニの有名なオペラの場面が描かれたテーブルが目を見せます。船内最上部に位置する展望台は、太陽が沈むとスタイリッシュなディスコに変身。ここから眺める360度に広がるパノラミックな眺望は圧巻です。

## クルーズならではの楽しみ!!

- 船長主催のカクテルパーティー
- 毎晩のショータイム
- ダイニングでのコースディナー
- ビュッフェでの気軽なランチ
- ティータイム
- バンド演奏やダンス教室などの楽しいイベント
- プール、ジャグジー、ジム、サウナ
- ※医務室、美容室、カジノ、スパ(有料)も完備

## おすすめ寄港地観光 (オプションツアー)

- ◆ポートケラン  
クアラルンプール&国立博物館  
所要時間:約8時間/料金114ユーロ
  - ◆ブーケット  
ブーケット観光とアイランドサファリ  
所要時間:約5時間/料金54ユーロ
  - ◆ランカウイ  
ランカウイ ハイライトツアー  
所要時間:約4時間半/料金49ユーロ
  - ◆ペナン  
ジョージタウンと郊外ツアー  
所要時間:約3時間半/料金50ユーロ
  - ◆マラッカ  
マラッカの遺跡  
所要時間:約4時間/料金54ユーロ
  - ◆レムチャパン  
アユタヤ観光  
所要時間:10時間半/料金102ユーロ
  - ◆サムイ島  
サムイ島観光  
所要時間:約4時間/料金59ユーロ
  - ◆クアantan  
スンガイレンピン観光  
所要時間:約5時間/料金54ユーロ
- ※料金・内容は変更になる場合がございます。  
※船上でのお申込みとなります。  
※全コース混乗バスとなります。

**クアantan**  
東海岸のゲトウエイ、バハン州の州都。周辺にはチェラティンビーチなど有名なビーチがあります。

**ポートケラン/クアラルンプール**  
マレーシアの首都・クアラルンプール。旧中央駅を中心に広がる美しいムア建築とペトロナスタインタワーをはじめとする近代建築と自然が見事に調和された美しい都市です。

**ペナン**  
ビーチタウンとして有名で、マレーシア初の世界文化遺産として登録された「ジョージタウン」があります。

**レムチャパン/バンコク**  
東南アジア屈指の世界都市バンコクの外港。バンコクには寺院・道跡・グルメに至るまで楽しみが盛りだくさん。エキゾチックな文化を体験できます。

**ブーケット**  
タイ最大の島であり、世界有数のリゾート地。ビーチでは、エンターテインメントやショッピングを、旧市街ではレトロな街並みをお楽しみいただけます。



**マラッカ**  
文化的な街並みの中に、ヨーロッパからの影響を受けたユニークな建築物が広がり、ユネスコ世界文化遺産として登録されています。



**サムイ島**  
アジアで人気のリゾート地。青い海が広がる海洋部はアークトン諸島海洋国立公園として、タイ政府の管理で保護されています。



**ランカウイ**  
太古の森とエメラルドの海に囲まれたリゾートアイランド。99もの島からなるランカウイ島は数々の伝説が島内に残っており、伝説の島としても知られています。

